통합계좌 관리시스템 요구사항서

인공지능 소프트웨어 2603340023
H26_김광민

CONTENTS

01

요구사항 분석

02

엔티티(Entity) 도출

03

ERD 다이어그램
(논리 모델링)

04

테이블 명세서 작성
및 DB 구축

05

시연 영상

06

순서도와 예외처리

1.요구사항 분석

1단계: 청사진

사용자의 요구사항 분석 및 핵심 엔티티 도출

(메뉴 구조 설계,논리적 모델링)

2단계: 뼈대 구축

관계형 데이터베이스 스키마 설계 및 Oracle DDL 구축

(물리적 모델링,데이터 무결성 확보)

3단계: 엔진 가동

Python 비즈니스 로직과 DB 트랜잭션 연동

(입/출금,이체 순서도 및 상태 변환)

시작
└ 메인 메뉴
1. 회원가입
2. 로그인
3. 종료

로그인 성공 후
└ 은행 메뉴
1. 내 계좌 생성
2. 내 계좌 조회
3. 입금
4. 출금
5. 계좌이체
6. 거래내역 조회
7. 로그아웃

▲ 은행 요구사항서

2.엔티티(Entity) 도출

사용자 (Users)

회원가입 및 로그인을 위한 정보

아이디, 비밀번호, 이름, 연락처 등

계좌 (Accounts)

실제 돈이 담기는 주체

계좌번호, 잔액, 소유자 정보 등

거래내역 (Transactions)

입/출금 및 이체 시 발생하는 기록

거래번호, 보낸이, 받는이, 금액, 유형 등

3.ERD 다이어그램 (논리 모델링)

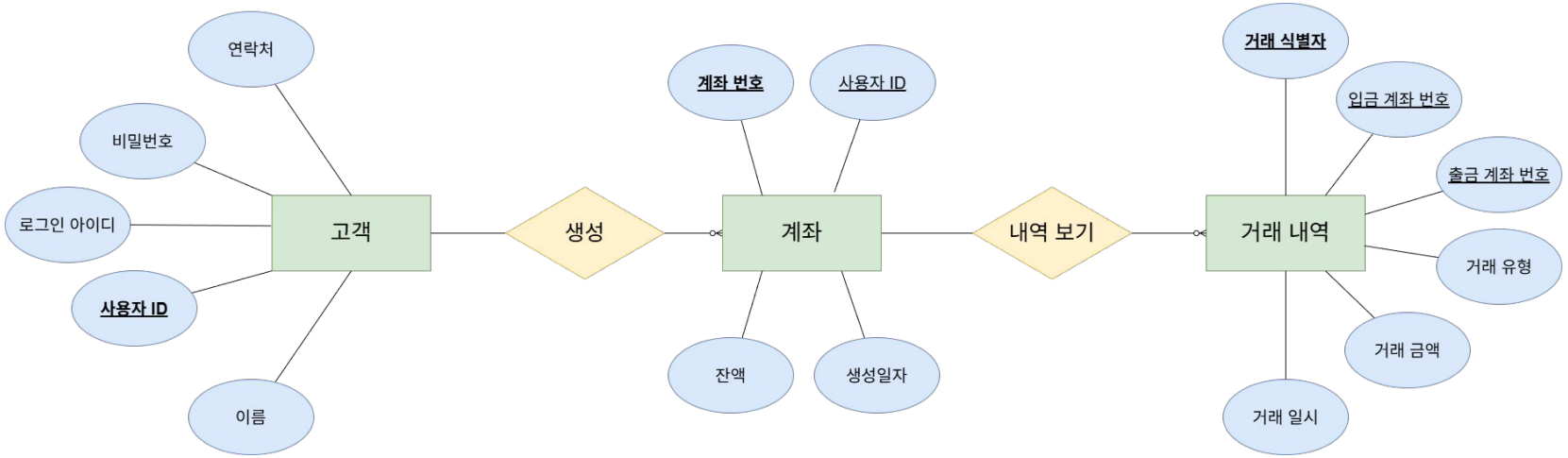

사용자 : 계좌 (1:N): 한 사용자는 여러 계좌를 만들 수 있음.

계좌 : 거래내역 (1:N): 한 계좌는 여러 번의 거래를 할 수 있음.

4.테이블 명세서 작성 및 DB구축

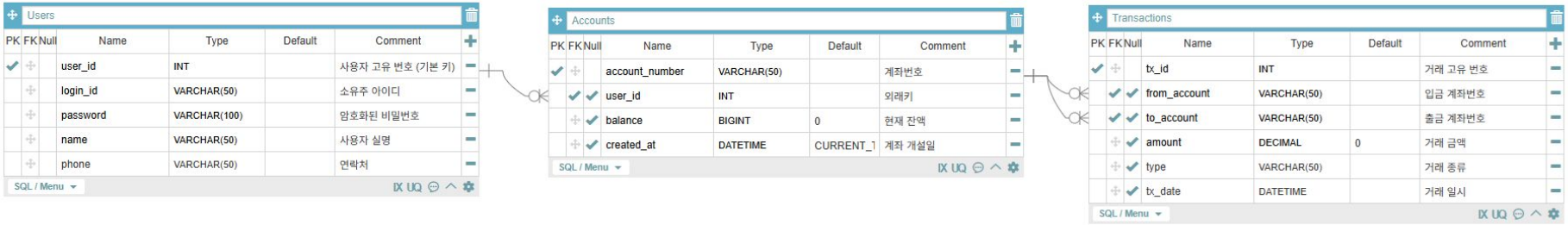

Users

PK	FK	Null	Name	Type	Default	Comment
✔			user_id	INT		사용자 고유 번호 (기본 키)
			login_id	VARCHAR(50)		소유주 아이디
			password	VARCHAR(100)		암호화된 비밀번호
			name	VARCHAR(50)		사용자 실명
			phone	VARCHAR(50)		연락처

Accounts

PK	FK	Null	Name	Type	Default	Comment
✔			account_number	VARCHAR(50)		계좌번호
	✔	✔	user_id	INT		외래키
		✔	balance	BIGINT	0	현재 잔액
		✔	created_at	DATETIME	CURRENT_T	계좌 개설일

Transactions

PK	FK	Null	Name	Type	Default	Comment
✔			tx_id	INT		거래 고유 번호
	✔	✔	from_account	VARCHAR(50)		입금 계좌번호
	✔	✔	to_account	VARCHAR(50)		출금 계좌번호
		✔	amount	DECIMAL	0	거래 금액
		✔	type	VARCHAR(50)		거래 종류
		✔	tx_date	DATETIME		거래 일시

5.시연 영상

https://youtu.be/8H83B4io0rQ

6.순서도와 예외처리 시연영상

▶ 입금 기능 순서도

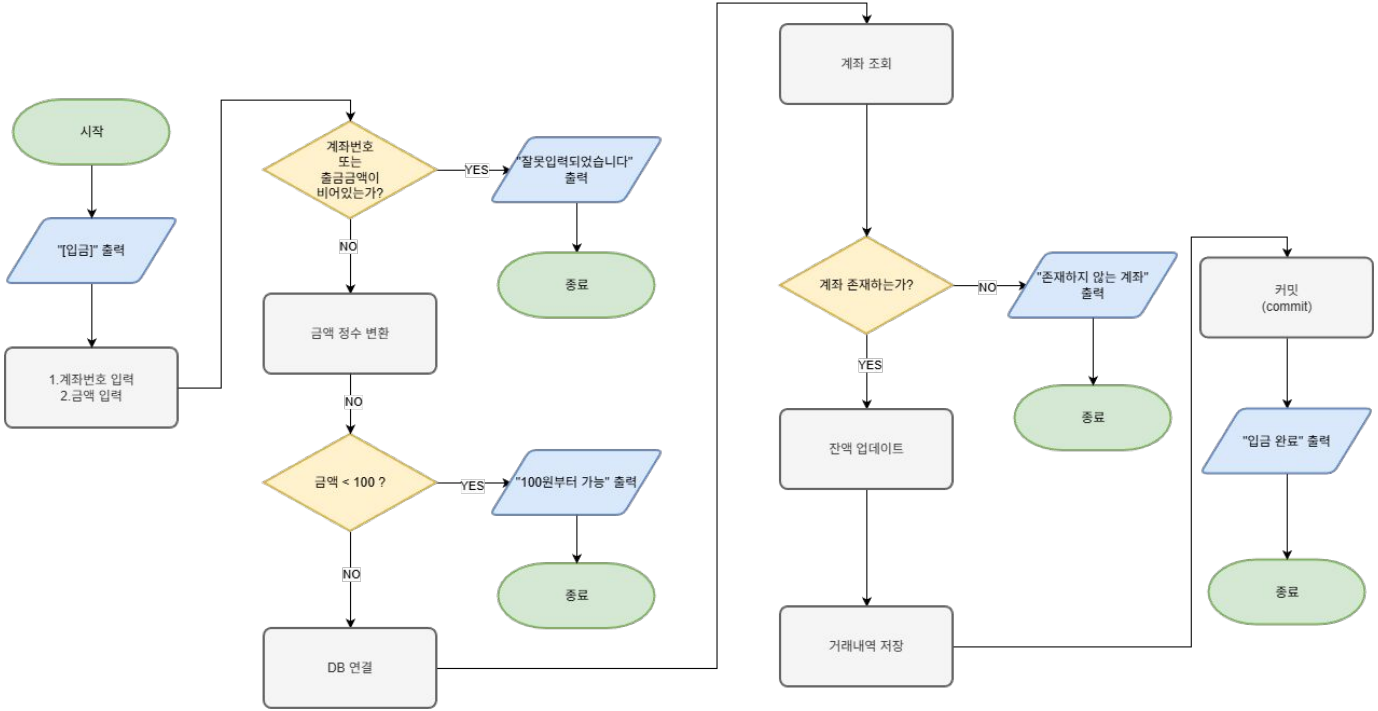

6.순서도와 예외처리 시연영상

▶ 출금 기능 순서도

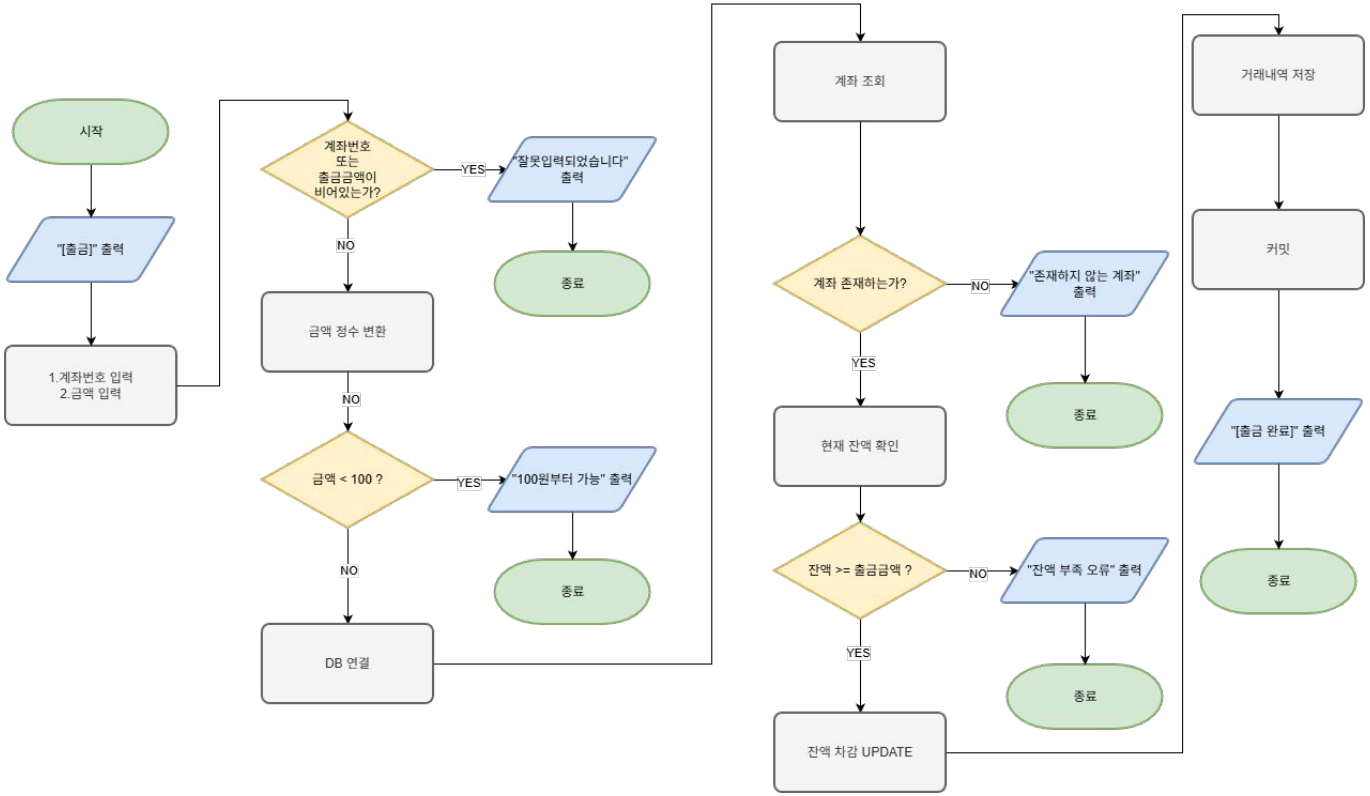

6.순서도와 예외처리 시연영상

▼ 이체 기능 순서도

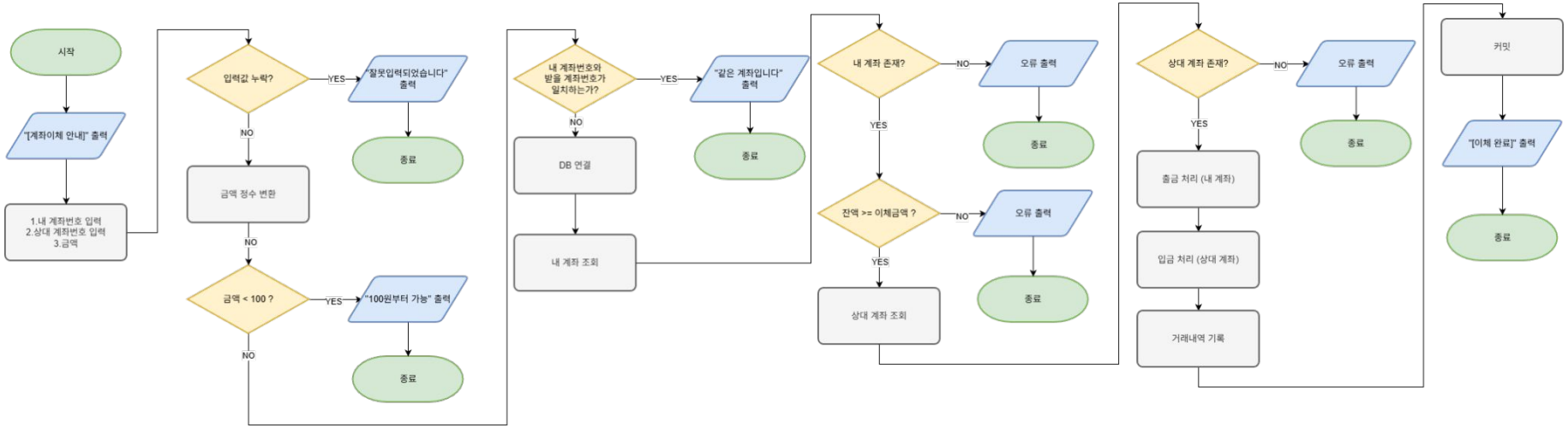

6.순서도와 예외처리 시연영상

https://youtu.be/mJipUcaLKzE

감사합니다